

## ОПИСАНИЕ МЕСТОПОЛОЖЕНИЯ ГРАНИЦ

### Публичный сервитут в целях размещения существующего объекта электросетевого хозяйства «ВЛ 35 кВ Елизарово-Асаново»

(наименование объекта, местоположение границ которого описано  
(далее - объект))

#### Раздел 1

##### Сведения об объекте

| Сведения об объекте |                                                                               |                                                                                                                                                                                                                    |
|---------------------|-------------------------------------------------------------------------------|--------------------------------------------------------------------------------------------------------------------------------------------------------------------------------------------------------------------|
| N п/п               | Характеристики объекта                                                        | Описание характеристик                                                                                                                                                                                             |
| 1                   | 2                                                                             | 3                                                                                                                                                                                                                  |
| 1                   | Местоположение объекта                                                        | Московская область, городской округ Домодедово, село Красный Путь, д.Бурхино, Раменский городской округ, с. Вишняково                                                                                              |
| 2                   | Площадь объекта +/- величина погрешности определения площади (Р +/- Дельта Р) | 449733 кв. м ± 235 кв.                                                                                                                                                                                             |
| 3                   | Иные характеристики объекта                                                   | Публичный сервитут в целях размещения существующего объекта электросетевого хозяйства «ВЛ 35 кВ Елизарово-Асаново» сроком действия 49 лет в интересах Публичного акционерного общества «Россети Московский регион» |

**Местоположение публичного сервитута: Московская область, городской округ Домодедово, село Красный Путь, д.Бурхино, Раменский городской округ, с. Вишняково**

| <b>Система координат</b>                                                     |                      | <b>МСК-50, зона 1</b> |                                                                                       |
|------------------------------------------------------------------------------|----------------------|-----------------------|---------------------------------------------------------------------------------------|
| <b>Метод определения координат</b>                                           |                      | <b>Аналитический</b>  |                                                                                       |
| <b>Обозначение<br/>характерных точек<br/>границ публичного<br/>сервитута</b> | <b>Координаты, м</b> |                       |                                                                                       |
|                                                                              | <b>X</b>             | <b>Y</b>              | <b>Средняя квадратическая<br/>погрешность положения<br/>характерных точек (Mt), м</b> |
| <b>1</b>                                                                     | <b>2</b>             | <b>3</b>              | <b>4</b>                                                                              |
| 1                                                                            | 423336.21            | 1403942.43            | 0.10                                                                                  |
| 2                                                                            | 423320.29            | 1403910.34            | 0.10                                                                                  |
| 3                                                                            | 423329.92            | 1403907.87            | 0.10                                                                                  |
| 4                                                                            | 423439.00            | 1403739.53            | 0.10                                                                                  |
| 5                                                                            | 423440.78            | 1403737.29            | 0.10                                                                                  |
| 6                                                                            | 423442.95            | 1403735.42            | 0.10                                                                                  |
| 7                                                                            | 423544.03            | 1403664.19            | 0.10                                                                                  |
| 8                                                                            | 423547.82            | 1403662.29            | 0.10                                                                                  |
| 9                                                                            | 423552.09            | 1403661.49            | 0.10                                                                                  |
| 10                                                                           | 423557.01            | 1403662.09            | 0.10                                                                                  |
| 11                                                                           | 423768.26            | 1403725.88            | 0.10                                                                                  |
| 12                                                                           | 423822.30            | 1403742.78            | 0.10                                                                                  |
| 13                                                                           | 423877.35            | 1403762.31            | 0.10                                                                                  |
| 14                                                                           | 423987.05            | 1403797.25            | 0.10                                                                                  |
| 15                                                                           | 424108.60            | 1403887.50            | 0.10                                                                                  |
| 16                                                                           | 424240.73            | 1403984.89            | 0.10                                                                                  |
| 17                                                                           | 424373.15            | 1404082.66            | 0.10                                                                                  |
| 18                                                                           | 424505.13            | 1404179.57            | 0.10                                                                                  |
| 19                                                                           | 424507.89            | 1404182.20            | 0.10                                                                                  |
| 20                                                                           | 424509.91            | 1404185.44            | 0.10                                                                                  |
| 21                                                                           | 424515.54            | 1404197.80            | 0.10                                                                                  |
| 22                                                                           | 424508.45            | 1404202.28            | 0.10                                                                                  |
| 23                                                                           | 424488.81            | 1404213.63            | 0.10                                                                                  |
| 24                                                                           | 424510.08            | 1404232.41            | 0.10                                                                                  |
| 25                                                                           | 424527.11            | 1404223.19            | 0.10                                                                                  |
| 26                                                                           | 424587.13            | 1404354.90            | 0.10                                                                                  |
| 27                                                                           | 424667.22            | 1404531.58            | 0.10                                                                                  |
| 28                                                                           | 424748.25            | 1404708.66            | 0.10                                                                                  |
| 29                                                                           | 424828.46            | 1404884.50            | 0.10                                                                                  |
| 30                                                                           | 424909.42            | 1405061.90            | 0.10                                                                                  |
| 31                                                                           | 424987.27            | 1405231.74            | 0.10                                                                                  |
| 32                                                                           | 425044.43            | 1405357.96            | 0.10                                                                                  |
| 33                                                                           | 425125.85            | 1405535.41            | 0.10                                                                                  |
| 34                                                                           | 425207.42            | 1405713.75            | 0.10                                                                                  |
| 35                                                                           | 425288.40            | 1405890.69            | 0.10                                                                                  |
| 36                                                                           | 425369.46            | 1406067.44            | 0.10                                                                                  |
| 37                                                                           | 425457.10            | 1406258.92            | 0.10                                                                                  |
| 38                                                                           | 425532.01            | 1406422.70            | 0.10                                                                                  |



|    |           |            |      |
|----|-----------|------------|------|
| 39 | 425613.46 | 1406600.41 | 0.10 |
| 40 | 425684.41 | 1406754.28 | 0.10 |
| 41 | 425722.68 | 1406796.85 | 0.10 |
| 42 | 425721.35 | 1406798.29 | 0.10 |
| 43 | 425717.01 | 1406803.73 | 0.10 |
| 44 | 425712.21 | 1406810.63 | 0.10 |
| 45 | 425708.35 | 1406817.46 | 0.10 |
| 46 | 425706.27 | 1406822.13 | 0.10 |
| 47 | 425704.32 | 1406827.29 | 0.10 |
| 48 | 425655.71 | 1406773.21 | 0.10 |
| 49 | 425582.35 | 1406614.66 | 0.10 |
| 50 | 425500.91 | 1406436.93 | 0.10 |
| 51 | 425425.99 | 1406273.15 | 0.10 |
| 52 | 425338.36 | 1406081.69 | 0.10 |
| 53 | 425257.29 | 1405904.93 | 0.10 |
| 54 | 425176.18 | 1405727.67 | 0.10 |
| 55 | 425094.76 | 1405549.66 | 0.10 |
| 56 | 425013.40 | 1405372.35 | 0.10 |
| 57 | 424955.68 | 1405246.11 | 0.10 |
| 58 | 424878.41 | 1405076.33 | 0.10 |
| 59 | 424797.22 | 1404898.42 | 0.10 |
| 60 | 424717.01 | 1404722.57 | 0.10 |
| 61 | 424636.03 | 1404545.63 | 0.10 |
| 62 | 424555.45 | 1404369.06 | 0.10 |
| 63 | 424480.56 | 1404204.38 | 0.10 |
| 64 | 424352.84 | 1404110.19 | 0.10 |
| 65 | 424220.43 | 1404012.42 | 0.10 |
| 66 | 424088.27 | 1403915.01 | 0.10 |
| 67 | 423957.50 | 1403818.52 | 0.10 |
| 68 | 423758.63 | 1403758.70 | 0.10 |
| 69 | 423556.12 | 1403697.58 | 0.10 |
| 70 | 423466.00 | 1403761.52 | 0.10 |
| 71 | 423354.66 | 1403932.95 | 0.10 |
| 72 | 423350.79 | 1403936.96 | 0.10 |
| 1  | 423336.21 | 1403942.43 | 0.10 |
|    |           |            |      |
| 73 | 425758.46 | 1406836.66 | 0.10 |
| 74 | 425751.56 | 1406843.12 | 0.10 |
| 75 | 425769.05 | 1406861.82 | 0.10 |
| 76 | 425759.83 | 1406870.95 | 0.10 |
| 77 | 425748.64 | 1406880.67 | 0.10 |
| 78 | 425733.60 | 1406859.86 | 0.10 |
| 79 | 425720.25 | 1406845.01 | 0.10 |
| 80 | 425720.99 | 1406839.21 | 0.10 |
| 81 | 425723.04 | 1406831.88 | 0.10 |
| 82 | 425726.48 | 1406824.36 | 0.10 |
| 83 | 425730.96 | 1406816.65 | 0.10 |
| 84 | 425735.39 | 1406810.99 | 0.10 |
| 73 | 425758.46 | 1406836.66 | 0.10 |

|     |           |            |      |
|-----|-----------|------------|------|
|     |           |            |      |
| 85  | 427650.87 | 1409513.22 | 0.10 |
| 86  | 427644.83 | 1409543.84 | 0.10 |
| 87  | 427644.50 | 1409547.50 | 0.10 |
| 88  | 427601.96 | 1409543.80 | 0.10 |
| 89  | 427476.38 | 1409532.78 | 0.10 |
| 90  | 427376.62 | 1409516.10 | 0.10 |
| 91  | 427188.84 | 1409484.89 | 0.10 |
| 92  | 427002.77 | 1409454.12 | 0.10 |
| 93  | 426882.25 | 1409433.52 | 0.10 |
| 94  | 426879.08 | 1409432.61 | 0.10 |
| 95  | 426875.66 | 1409430.64 | 0.10 |
| 96  | 426872.84 | 1409427.81 | 0.10 |
| 97  | 426871.16 | 1409425.02 | 0.10 |
| 98  | 426794.40 | 1409258.50 | 0.10 |
| 99  | 426732.08 | 1409121.71 | 0.10 |
| 100 | 426667.37 | 1408981.54 | 0.10 |
| 101 | 426594.07 | 1408822.17 | 0.10 |
| 102 | 426524.46 | 1408670.48 | 0.10 |
| 103 | 426453.12 | 1408515.53 | 0.10 |
| 104 | 426376.85 | 1408349.73 | 0.10 |
| 105 | 426318.73 | 1408222.28 | 0.10 |
| 106 | 426235.57 | 1408041.44 | 0.10 |
| 107 | 426153.19 | 1407861.71 | 0.10 |
| 108 | 426071.01 | 1407682.04 | 0.10 |
| 109 | 425976.69 | 1407476.18 | 0.10 |
| 110 | 425907.68 | 1407325.30 | 0.10 |
| 111 | 425848.41 | 1407194.13 | 0.10 |
| 112 | 425858.71 | 1407069.14 | 0.10 |
| 113 | 425814.31 | 1406971.54 | 0.10 |
| 114 | 425797.32 | 1406948.03 | 0.10 |
| 115 | 425815.17 | 1406929.14 | 0.10 |
| 116 | 425821.01 | 1406922.77 | 0.10 |
| 117 | 425843.85 | 1406954.37 | 0.10 |
| 118 | 425893.33 | 1407063.11 | 0.10 |
| 119 | 425883.01 | 1407188.16 | 0.10 |
| 120 | 425938.78 | 1407311.06 | 0.10 |
| 121 | 426007.79 | 1407461.95 | 0.10 |
| 122 | 426102.12 | 1407667.80 | 0.10 |
| 123 | 426184.29 | 1407847.46 | 0.10 |
| 124 | 426266.66 | 1408027.16 | 0.10 |
| 125 | 426349.83 | 1408208.01 | 0.10 |
| 126 | 426407.97 | 1408335.50 | 0.10 |
| 127 | 426484.20 | 1408501.24 | 0.10 |
| 128 | 426555.54 | 1408656.19 | 0.10 |
| 129 | 426625.16 | 1408807.89 | 0.10 |
| 130 | 426698.45 | 1408967.25 | 0.10 |
| 131 | 426762.05 | 1409105.98 | 0.10 |
| 132 | 426825.50 | 1409244.26 | 0.10 |

|     |           |            |      |
|-----|-----------|------------|------|
| 133 | 426897.95 | 1409401.51 | 0.10 |
| 134 | 427008.32 | 1409419.86 | 0.10 |
| 135 | 427194.43 | 1409451.14 | 0.10 |
| 136 | 427382.34 | 1409481.87 | 0.10 |
| 137 | 427480.18 | 1409498.27 | 0.10 |
| 138 | 427604.98 | 1409509.22 | 0.10 |
| 85  | 427650.87 | 1409513.22 | 0.10 |
|     |           |            |      |
| 139 | 427723.80 | 1409554.41 | 0.10 |
| 140 | 427725.31 | 1409536.68 | 0.10 |
| 141 | 427727.51 | 1409519.90 | 0.10 |
| 142 | 427913.49 | 1409536.89 | 0.10 |
| 143 | 428101.21 | 1409553.49 | 0.10 |
| 144 | 428290.03 | 1409570.45 | 0.10 |
| 145 | 428479.81 | 1409587.00 | 0.10 |
| 146 | 428669.48 | 1409603.34 | 0.10 |
| 147 | 428821.19 | 1409616.76 | 0.10 |
| 148 | 429016.43 | 1409634.45 | 0.10 |
| 149 | 429201.46 | 1409650.77 | 0.10 |
| 150 | 429386.76 | 1409667.24 | 0.10 |
| 151 | 429576.88 | 1409684.13 | 0.10 |
| 152 | 429759.40 | 1409700.20 | 0.10 |
| 153 | 429954.19 | 1409717.47 | 0.10 |
| 154 | 430146.11 | 1409734.52 | 0.10 |
| 155 | 430340.99 | 1409751.79 | 0.10 |
| 156 | 430535.53 | 1409768.87 | 0.10 |
| 157 | 430765.72 | 1409789.27 | 0.10 |
| 158 | 430984.95 | 1409808.36 | 0.10 |
| 159 | 431136.73 | 1409821.99 | 0.10 |
| 160 | 431319.57 | 1409838.08 | 0.10 |
| 161 | 431499.38 | 1409854.30 | 0.10 |
| 162 | 431686.46 | 1409870.55 | 0.10 |
| 163 | 431871.97 | 1409886.78 | 0.10 |
| 164 | 432057.73 | 1409903.10 | 0.10 |
| 165 | 432242.90 | 1409919.41 | 0.10 |
| 166 | 432428.82 | 1409935.85 | 0.10 |
| 167 | 432592.98 | 1409950.86 | 0.10 |
| 168 | 432613.59 | 1409772.95 | 0.10 |
| 169 | 432636.02 | 1409582.92 | 0.10 |
| 170 | 432630.74 | 1409570.31 | 0.10 |
| 171 | 432661.73 | 1409557.29 | 0.10 |
| 172 | 432669.63 | 1409574.64 | 0.10 |
| 173 | 432670.81 | 1409578.56 | 0.10 |
| 174 | 432670.88 | 1409582.65 | 0.10 |
| 175 | 432647.52 | 1409777.27 | 0.10 |
| 176 | 432624.23 | 1409972.28 | 0.10 |
| 177 | 432622.43 | 1409977.81 | 0.10 |
| 178 | 432618.81 | 1409982.13 | 0.10 |
| 179 | 432613.90 | 1409984.79 | 0.10 |

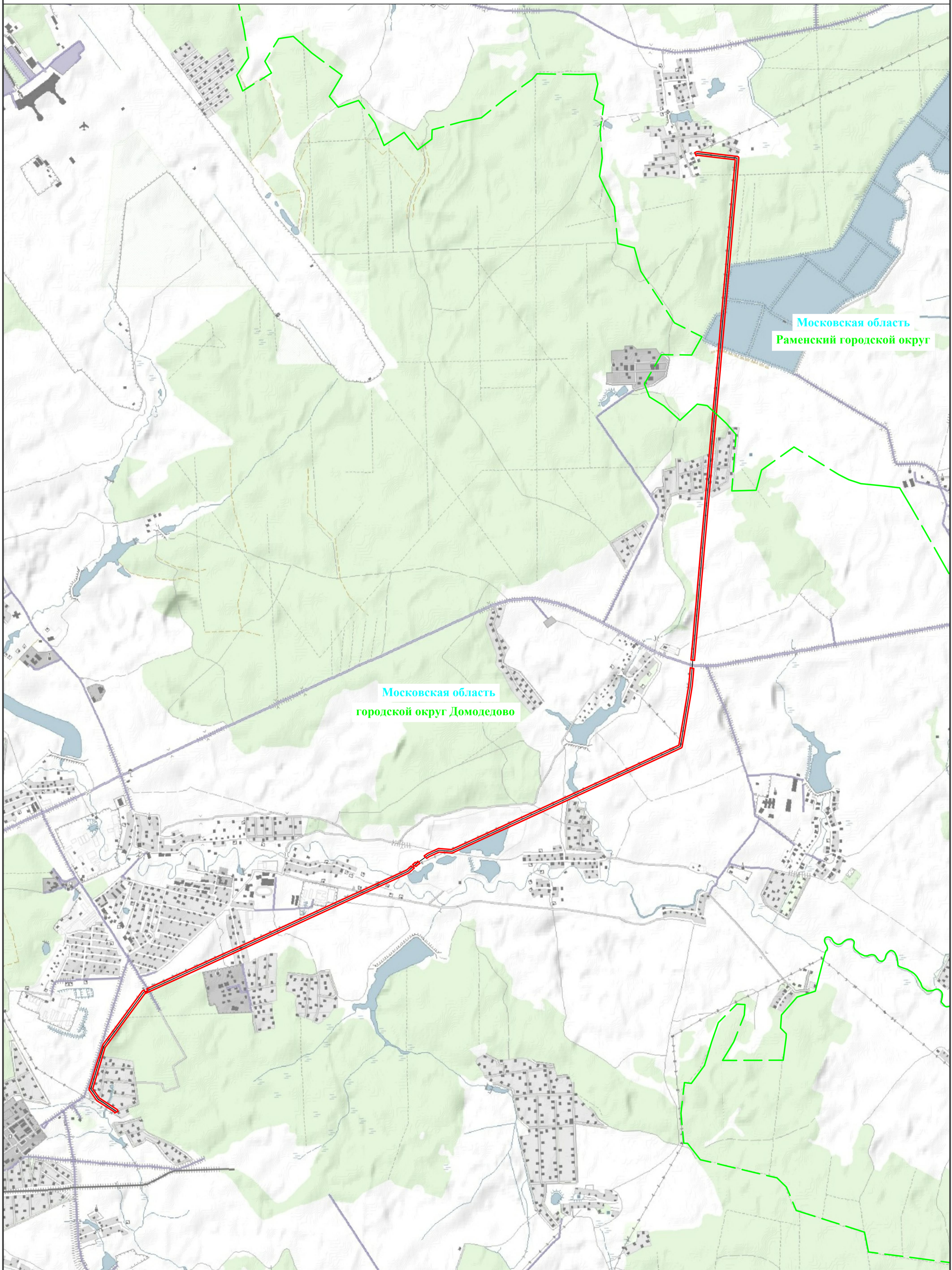
|     |           |            |      |
|-----|-----------|------------|------|
| 180 | 432608.06 | 1409985.45 | 0.10 |
| 181 | 432425.85 | 1409969.93 | 0.10 |
| 182 | 432239.90 | 1409953.49 | 0.10 |
| 183 | 432054.74 | 1409937.18 | 0.10 |
| 184 | 431868.98 | 1409920.86 | 0.10 |
| 185 | 431683.49 | 1409904.63 | 0.10 |
| 186 | 431496.38 | 1409888.38 | 0.10 |
| 187 | 431316.55 | 1409872.16 | 0.10 |
| 188 | 431133.09 | 1409855.97 | 0.10 |
| 189 | 430981.92 | 1409842.43 | 0.10 |
| 190 | 430762.74 | 1409823.35 | 0.10 |
| 191 | 430532.52 | 1409802.95 | 0.10 |
| 192 | 430337.99 | 1409785.87 | 0.10 |
| 193 | 430143.08 | 1409768.60 | 0.10 |
| 194 | 429951.16 | 1409751.55 | 0.10 |
| 195 | 429756.39 | 1409734.28 | 0.10 |
| 196 | 429573.87 | 1409718.21 | 0.10 |
| 197 | 429383.73 | 1409701.32 | 0.10 |
| 198 | 429198.44 | 1409684.85 | 0.10 |
| 199 | 429013.41 | 1409668.52 | 0.10 |
| 200 | 428818.11 | 1409651.33 | 0.10 |
| 201 | 428666.45 | 1409637.92 | 0.10 |
| 202 | 428476.84 | 1409621.08 | 0.10 |
| 203 | 428287.03 | 1409604.53 | 0.10 |
| 204 | 428098.19 | 1409587.57 | 0.10 |
| 205 | 427910.45 | 1409570.96 | 0.10 |
| 139 | 427723.80 | 1409554.41 | 0.10 |

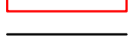







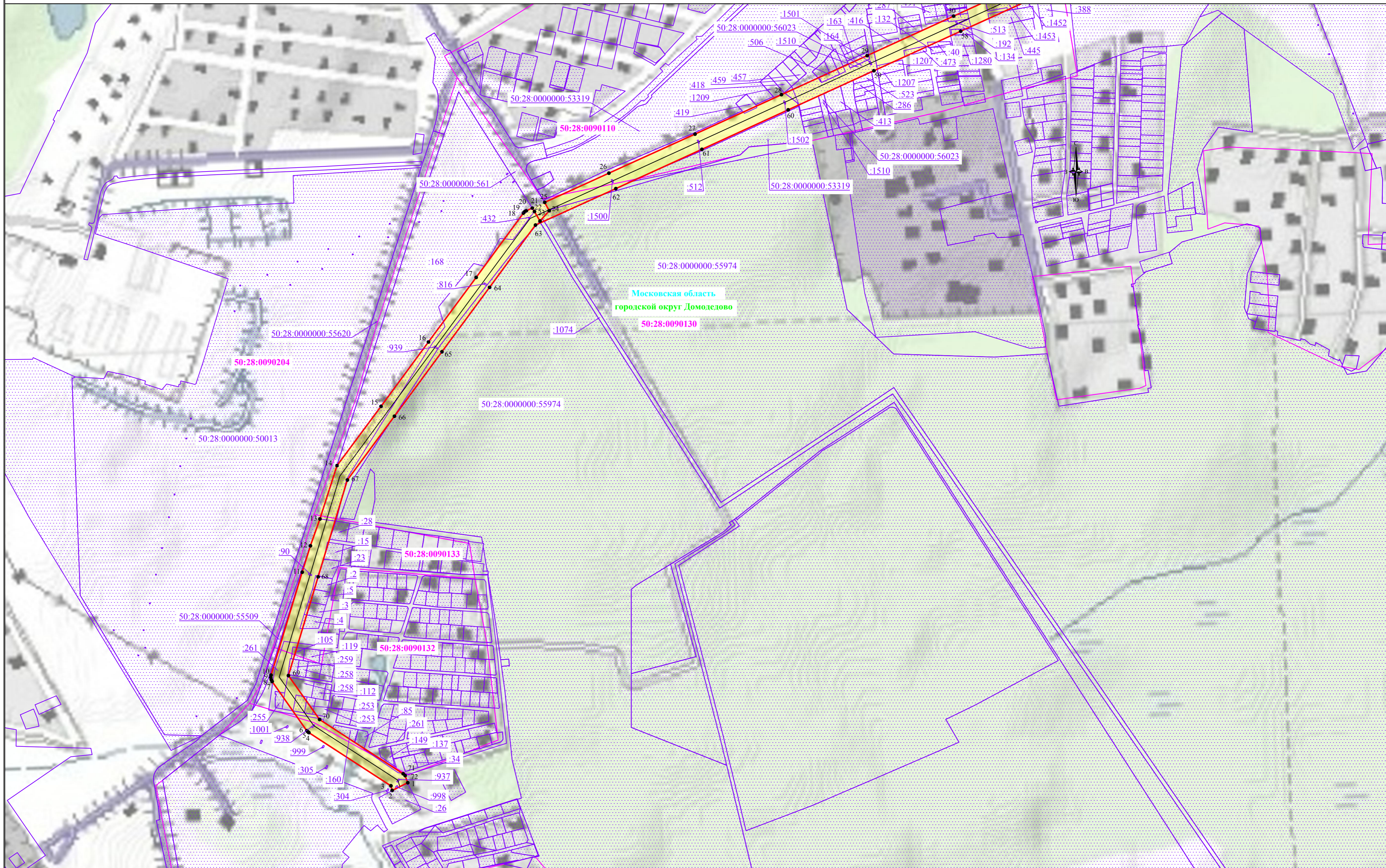

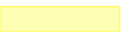

- Используемые условные знаки и обозначения:**
-  - обозначение границы публичного сервитута
  -  - обозначение линии электропередачи
  -  - обозначение границы городского округа

Раменский городской округ - обозначение муниципального образования  
Московская область - обозначение субъекта

Схема расположения границ публичного сервитута







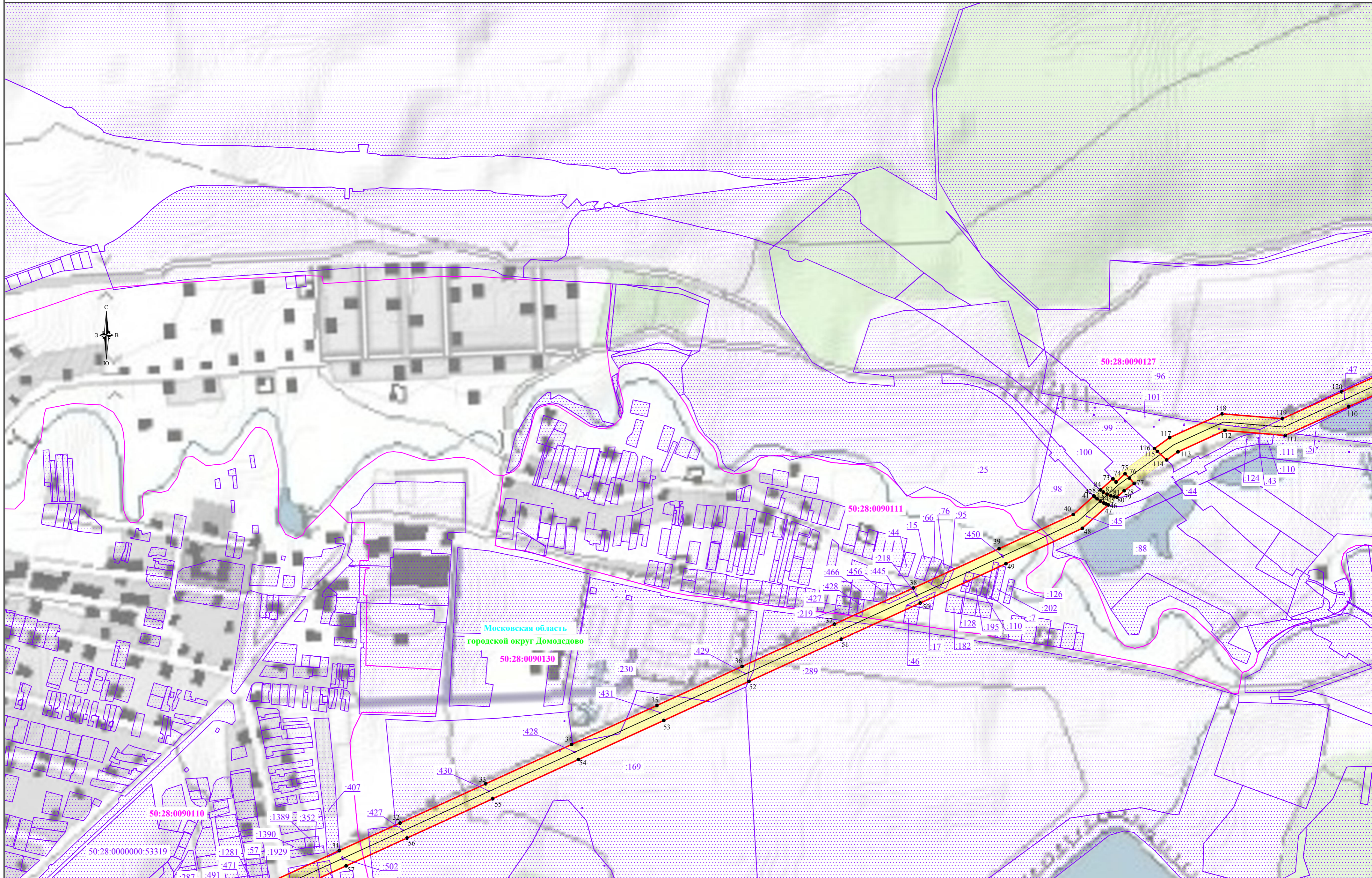

Используемые условные знаки и обозначения:

- |                                                                                     |                                                  |                                                                                       |                                                              |
|-------------------------------------------------------------------------------------|--------------------------------------------------|---------------------------------------------------------------------------------------|--------------------------------------------------------------|
|  | - обозначение границы публичного сервитута       |   | - обозначение границы охранной зоны линии электропередачи    |
|  | - обозначение границы земельного участка         |  | - обозначение характерной точки границы публичного сервитута |
|  | - обозначение границы кадастрового квартала      |   | - обозначение номера кадастрового квартала                   |
|  | - обозначение линии электропередачи              |   | - обозначение кадастрового номера земельного участка         |
|  | - обозначение границы муниципального образования |   | - обозначение муниципального образования                     |
|                                                                                     |                                                  |   | - обозначение субъекта                                       |

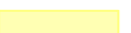

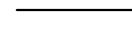

Используемые условные знаки и обозначения:

- |                                                                                     |                                                  |                                                                                       |                                                              |
|-------------------------------------------------------------------------------------|--------------------------------------------------|---------------------------------------------------------------------------------------|--------------------------------------------------------------|
|  | - обозначение границы публичного сервитута       |   | - обозначение границы охранной зоны линии электропередачи    |
|  | - обозначение границы земельного участка         |  | - обозначение характерной точки границы публичного сервитута |
|  | - обозначение границы кадастрового квартала      | 50:31:0010206                                                                         | - обозначение номера кадастрового квартала                   |
|  | - обозначение линии электропередачи              | 50:31:0010206:150                                                                     | - обозначение кадастрового номера земельного участка         |
|  | - обозначение границы муниципального образования | городской округ Чехов                                                                 | - обозначение муниципального образования                     |
|                                                                                     |                                                  | Московская область                                                                    | - обозначение субъекта                                       |



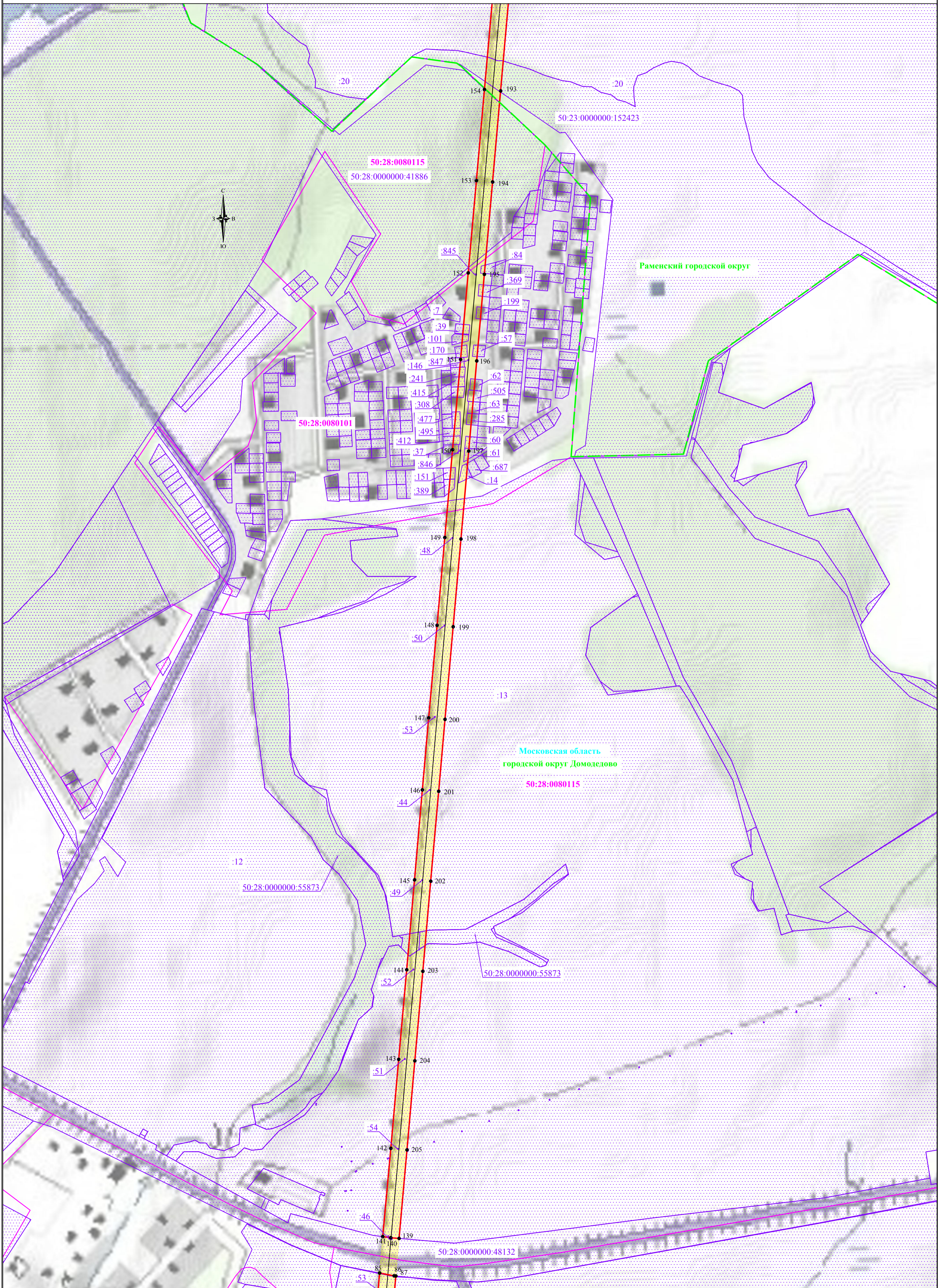

**Используемые условные знаки и обозначения:**

- обозначение границы публичного сервитута
- обозначение границы земельного участка
- обозначение границы кадастрового квартала
- обозначение линии электропередачи
- обозначение границы муниципального образования

- обозначение границы охранной зоны линии электропередачи
- обозначение характерной точки границы публичного сервитута
- 50:31:0010206 - обозначение номера кадастрового квартала
- 50:31:0010206:150 - обозначение кадастрового номера земельного участка
- городской округ Чехов - обозначение муниципального образования
- Московская область - обозначение субъекта

Схема расположения границ публичного сервитута

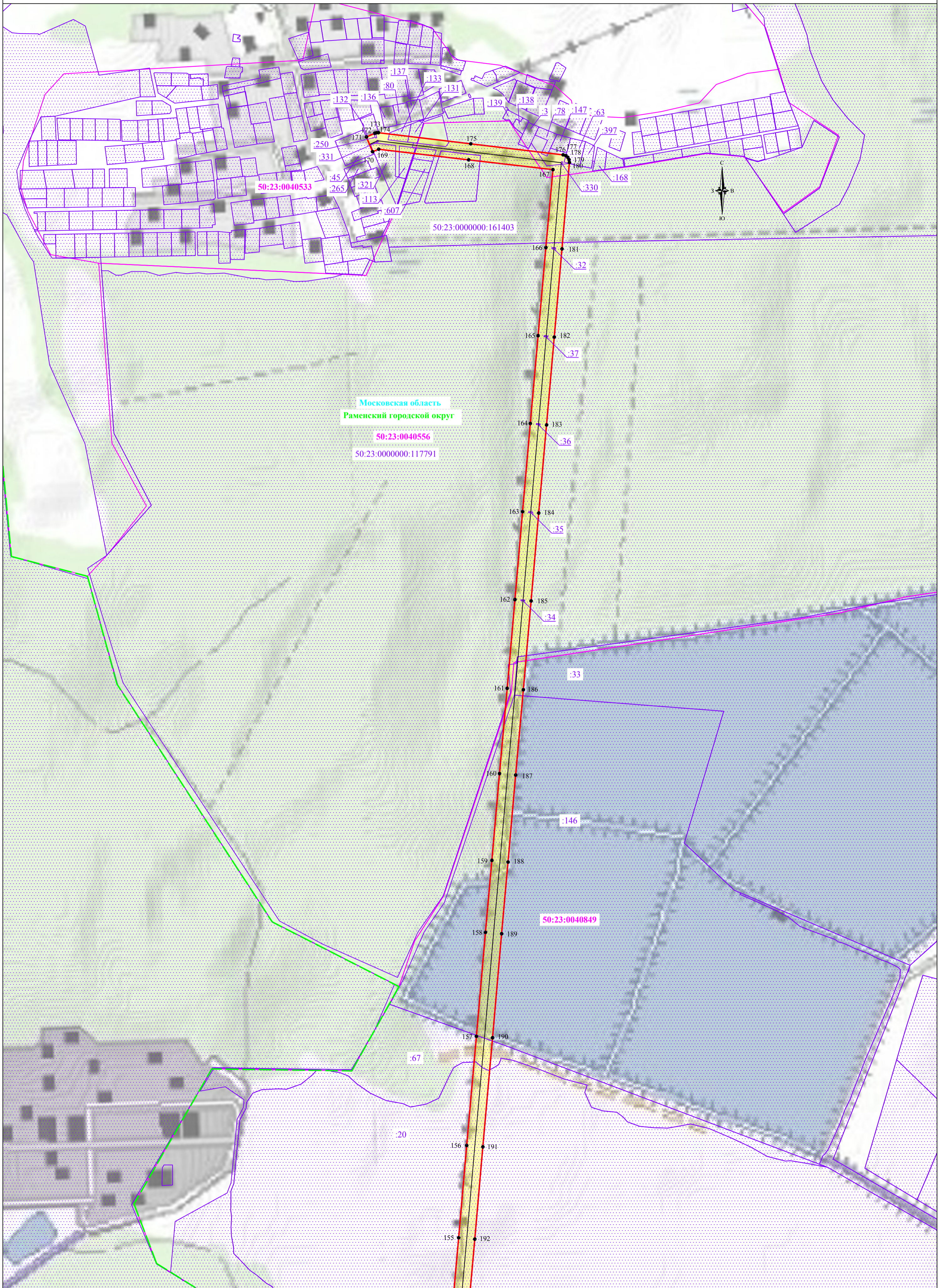

Московская область  
 Раменский городской округ  
 50:23:0040556  
 50:23:0000000:117791

50:23:0040849

Используемые условные знаки и обозначения:

- обозначение границы публичного сервитута
- обозначение границы земельного участка
- обозначение границы кадастрового квартала
- обозначение линии электропередачи
- обозначение границы муниципального образования

- обозначение границы охранной зоны линии электропередачи
- обозначение характерной точки границы публичного сервитута
- 50:31:0010206 - обозначение номера кадастрового квартала
- 50:31:0010206:150 - обозначение кадастрового номера земельного участка
- городской округ Чехов - обозначение муниципального образования
- Московская область - обозначение субъекта